

**Dodatok č. 2 k všeobecne záväznému nariadeniu mesta Hlohovec  
č. 139/2013 o dočasnom parkovaní motorových vozidiel  
na vymedzenom území mesta Hlohovec**

Mestské zastupiteľstvo mesta Hlohovec na základe samosprávnej pôsobnosti podľa § 4 ods. 1 a § 6 ods. 1 zákona č. 369/1990 Zb. o obecnom zriadení v znení neskorších predpisov a podľa § 6a ods. 1 zákona č. 135/1961 Zb. o pozemných komunikáciách (cestný zákon) v znení neskorších predpisov vydáva tento dodatok k všeobecne záväznému nariadeniu mesta Hlohovec:

**Čl. I**

1. V čl. 2 ods. 2 znie:  
„2) Vymedzené územie mesta je:
  - a) zóna A, ktorá je ohraničená križovatkami komunikácií na uliciach:
    - Slov. nár. povstania a Nám. sv. Michala,
    - Podzámska a Kpt. Nálepku,
    - Nám. sv. Michala, Hlohová a Pod Beranom,
  - b) zóna B, ktorú tvorí parkovisko ohraničené komunikáciami na uliciach M. R. Štefánika a Hlohová.“
2. Príloha č. 1 k všeobecne záväznému nariadeniu mesta Hlohovec č. 139/2013 o dočasnom parkovaní motorových vozidiel na vymedzenom území mesta Hlohovec sa nahrádza prílohou č. 1, ktorá tvorí neoddeliteľnú súčasť Dodatku č. 2 k všeobecne záväznému nariadeniu mesta Hlohovec č. 139/2013 o dočasnom parkovaní motorových vozidiel na vymedzenom území mesta Hlohovec (ďalej len „tento dodatok“).

**Čl. II**

**Záverečné ustanovenia**

1. Tento dodatok bol schválený Mestským zastupiteľstvom mesta Hlohovec dňa 11.12.2014.
2. Tento dodatok nadobúda účinnosť v zmysle ustanovenia § 6 ods. 8 zákona č. 369/1990 Zb. o obecnom zriadení v znení neskorších predpisov dňa 01.01.2015.

V Hlohovci, dňa 12.12.2014

Peter Dvoran  
primátor mesta

**Príloha č. 1 k Dodatku č. 2 k všeobecne záväznému nariadeniu mesta Hlohovec č. 139/2013 o dočasnom parkovaní motor. vozidiel na vymedzenom území mesta Hlohovec**



**Zóna A**

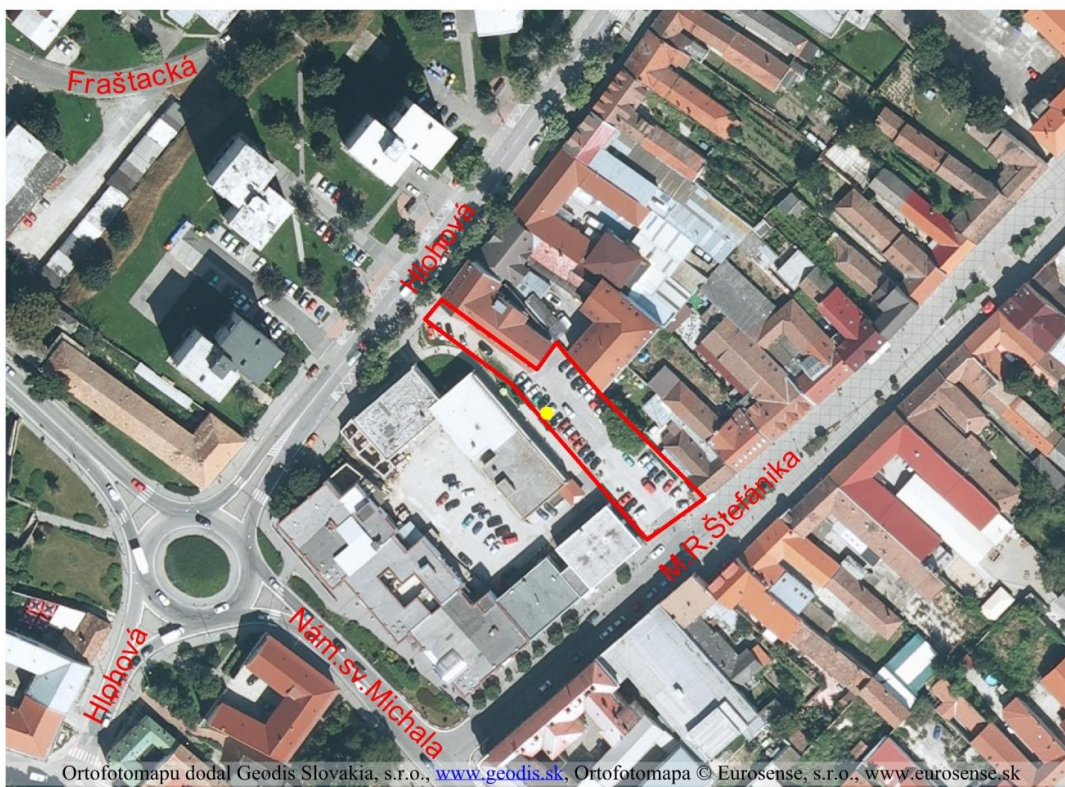

**Zóna B**